

RAK. 7 KELLARI / AUTOTALLI

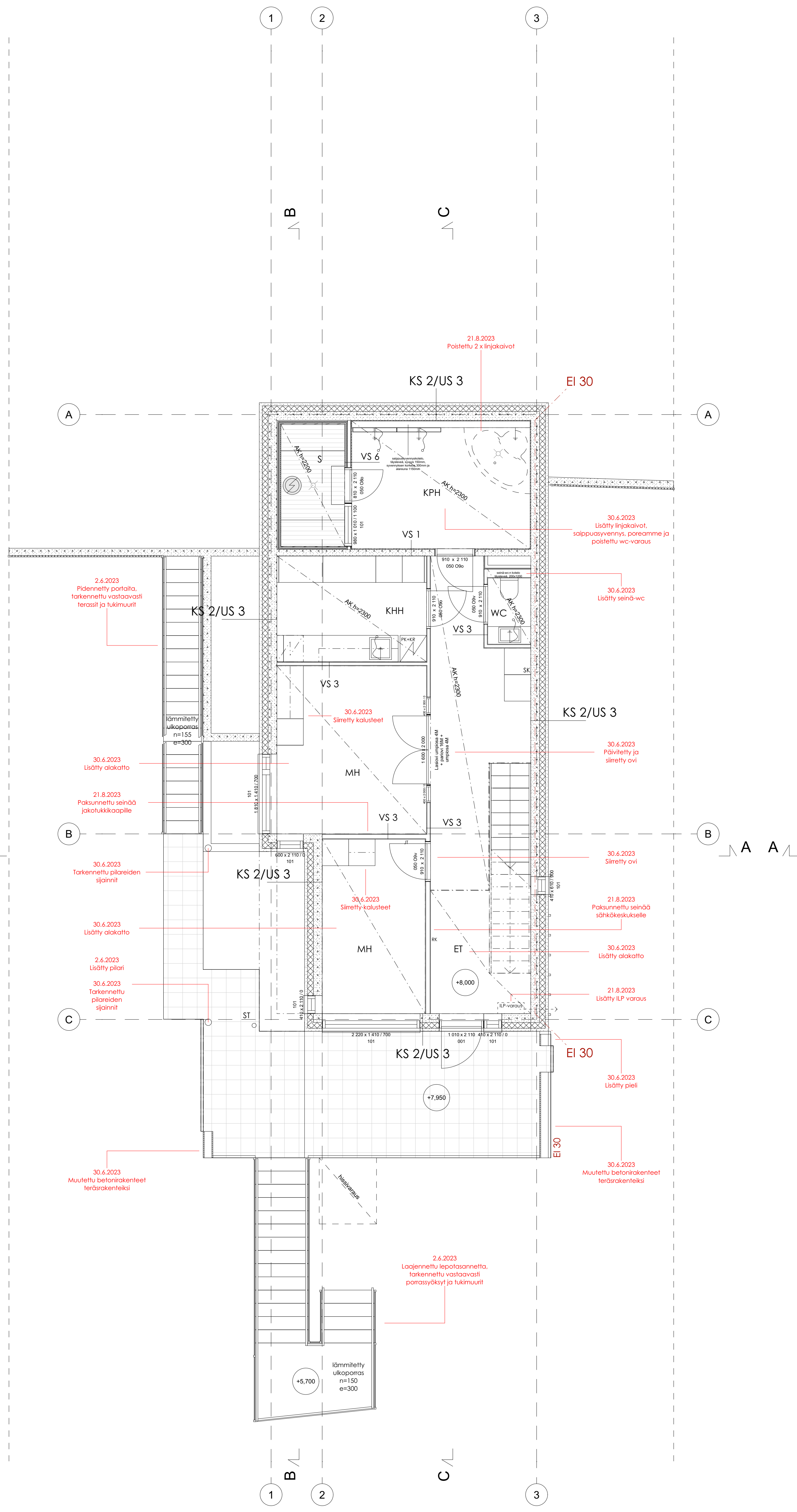

RAK. 7 1. KERROS

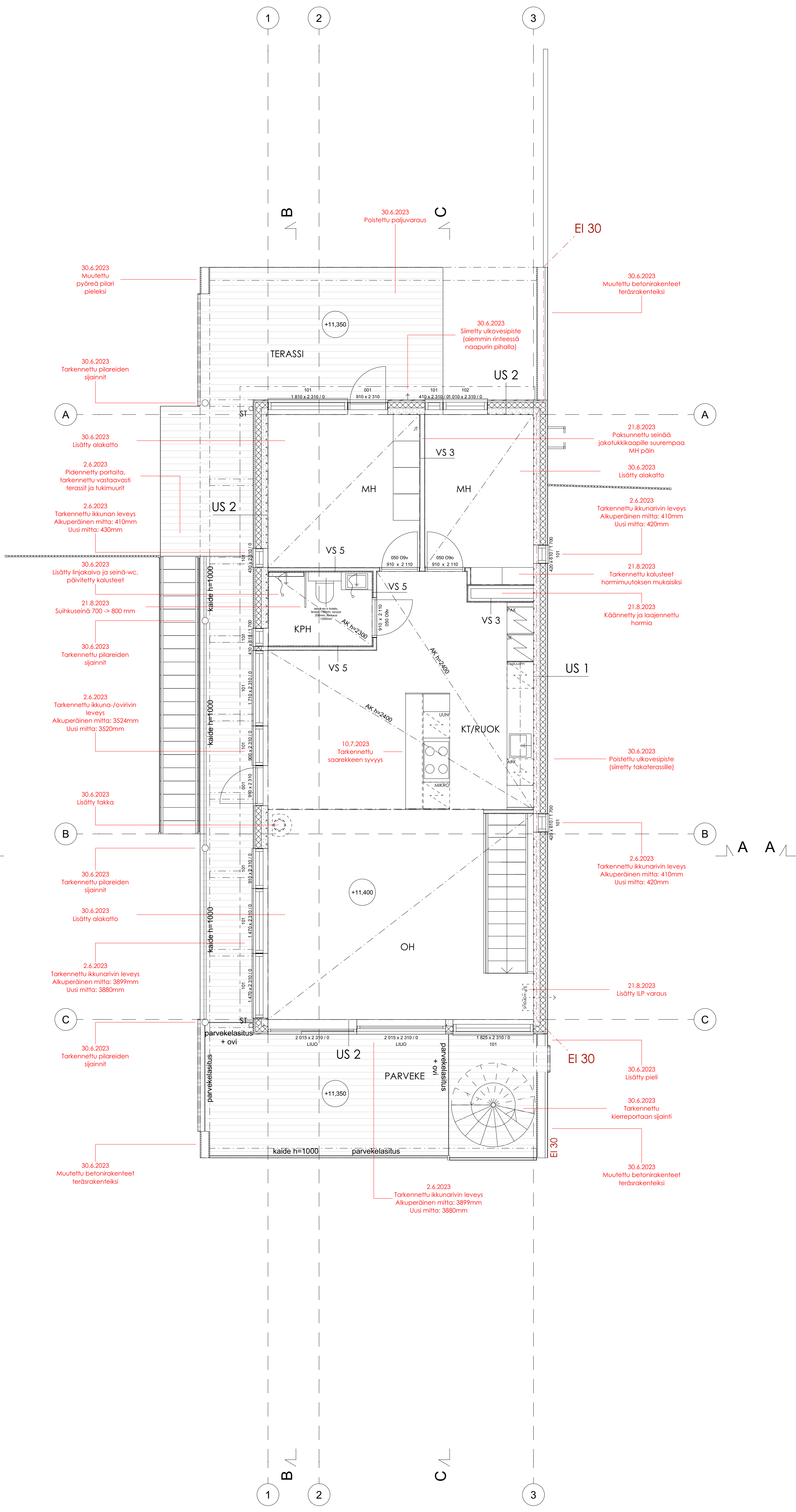

RAK. 7 2. KERROS

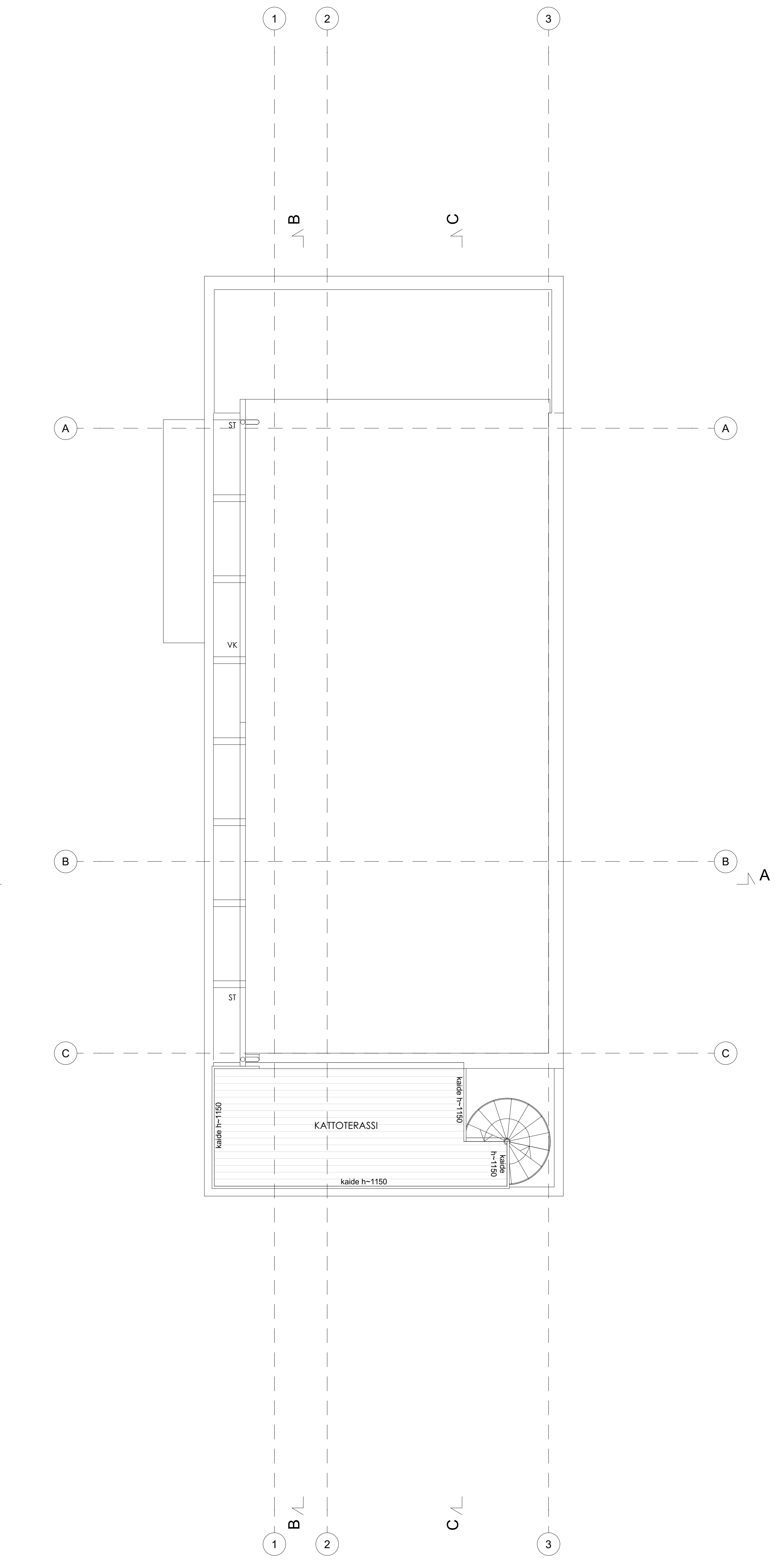

RAK. 7 KATTOTERASSI / VESIKATTO

HUOM.
TALOTEKNIKKAHORMIEN KOKOJEN RIITTÄVYYS
TARKISTETTAVA (RAKENNETYYPPIMUUTOKSET)

| | | | |
|---|-----------|---------------------------------------|---|
| E | 21.8.2023 | Pöytäkirja 1. ks. KPH 2 x sijainti | Pöytäkirja ja luonnos 2. ks. normaali ja tarkennettu viestintätilat |
| | | | 2. ks. KPH sijainti 200 x 300 mm |
| | | | Tarkennettu ulkoseinän jaksokäsitelmä |
| | | | Tarkennettu ulkoseinän jaksokäsitelmä |
| | | | Liittyä ulkoseinän jaksokäsitelmä 1. ja 2. ks. |
| D | 10.7.2023 | Erikoisautotallin arkkitehti | Tarkennettu autotallin arkkitehti |
| C | 30.6.2023 | Liittyä ulkoseinän jaksokäsitelmä | Tarkennettu ulkoseinän jaksokäsitelmä |
| B | 24.2.2023 | Tarkennettu ulkoseinän jaksokäsitelmä | Tarkennettu ulkoseinän jaksokäsitelmä |
| A | 10.5.2023 | Liittyä ulkoseinän jaksokäsitelmä | Liittyä ulkoseinän jaksokäsitelmä |

| | | | | | | | |
|-------------------------------|-------|-----|-----------|-----------------------|-------|-----|-------------------|
| KÄYTTÄVÄ KOKONAISUUS N2000 | | | | VAIN URAKKALASKENTAAN | | | |
| 1 | Kuusi | 45 | Kuusi | 76 | Touku | 19 | Vuorokausen määrä |
| Rakennusvaihe | | | | Rakennusvaihe | | | |
| Uudisrakennus | | | | TYÖPIIRUSTUS | | | |
| Rakennuksen nimi ja osoite | | | | Rakennuksen nimi | | | |
| As. Oy Espoon Nokkalampoukama | | | | Pohjapiirros Rak. 7 | | | |
| Nokkalampoukama 0100200 Espoo | | | | Mittakaava 1:50 | | | |
| ARK | 948 | b16 | 21.8.2023 | ARK | 948 | b16 | 28.4.2023 |